IBM ThinkCentre A50 (8175)
磁片BIOS升級更新手冊

本手冊介紹IBM 桌上型電腦A50如何做BIOS更新
底下所有內容，僅適用於下列數款IBM桌上型電腦
ThinkCentre A50
(Machine-Type: 8084, 8085, 8126, 8147, 8148, 8149, 8174, 8175, 8176, 8177, 8178, 8179)

步驟一：進入IBM首頁(www.ibm.com.tw)，選擇「技術支援及下載」。

步驟二：選擇「所有的下載及驅動程式」。

步驟三：選擇「ThinkCentre桌上型電腦」。

IBM Taiwan -- 個人電腦服務：技術支援：驅動程式下載服務 - Microsoft Internet Explorer

http://www-901.ibm.com/pc/support/tw/technical_support/drivers_download.html

Taiwan

首頁 | 產品 & 服務 | 技術支援 & 下載 | 個人專區

個人電腦暨列印事業處 > 個人電腦服務 > 技術支援 >

技術支援

驅動程式下載網址

（一）若您買的是「ThinkPad 筆記型電腦」請按這裡下載驅動程式

（二）若您買的是「ThinkCentre 桌上型電腦」請按這裡下載驅動程式

（三）若您買的是「NetVista 桌上型電腦」請按這裡下載驅動程式

（四）若您買的是「eServer，xSeries 伺服器」請按這裡下載驅動程式

http://www-306.ibm.com/pc/support/site.wss/document.do?lndocid=TCTR-MATRIX

步驟四：找到「IBM ThinkCentre A50」中的「Machine Type 8175」。

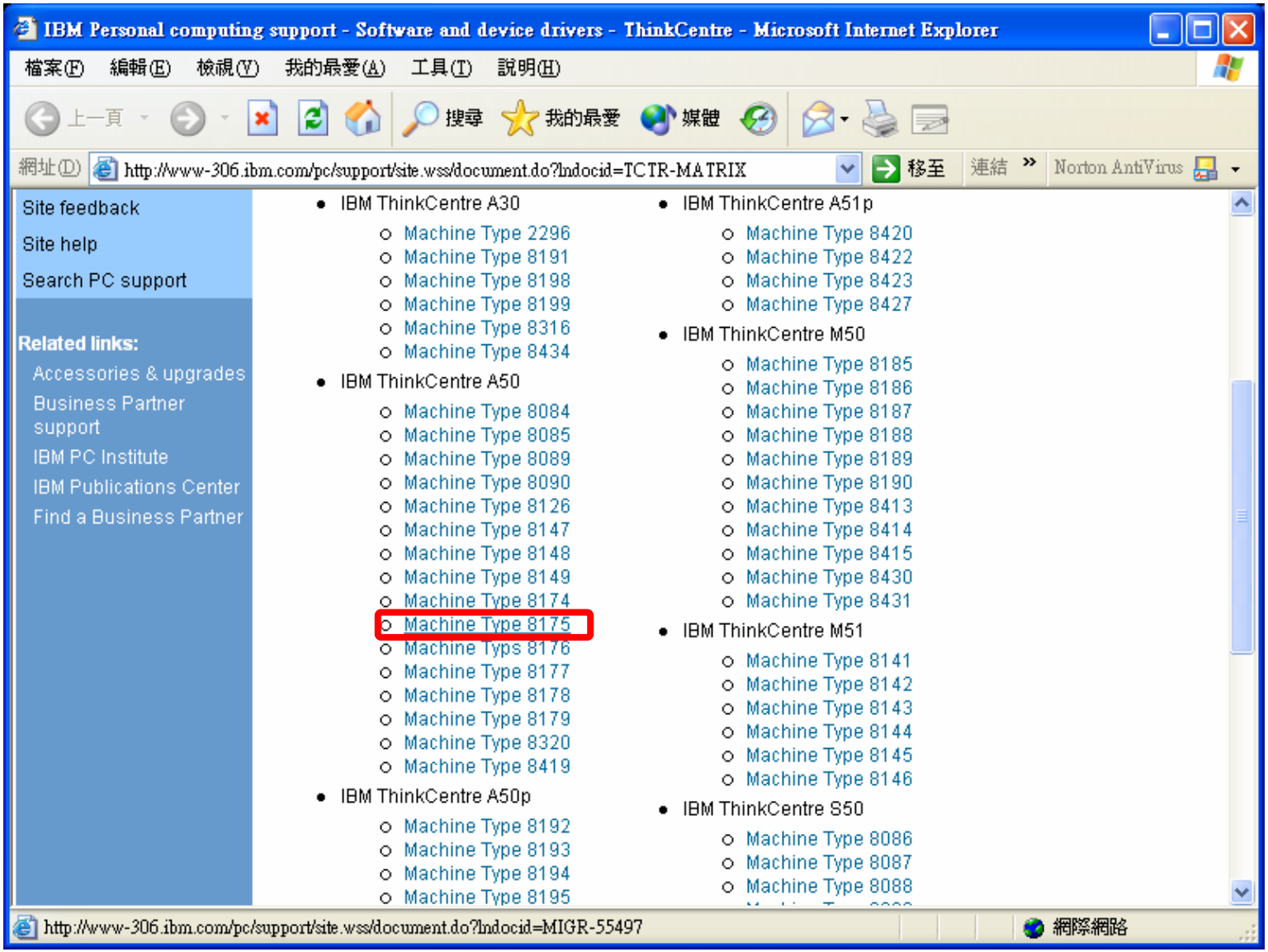

步驟五：找到位於右下角的「BIOS」點選進去。

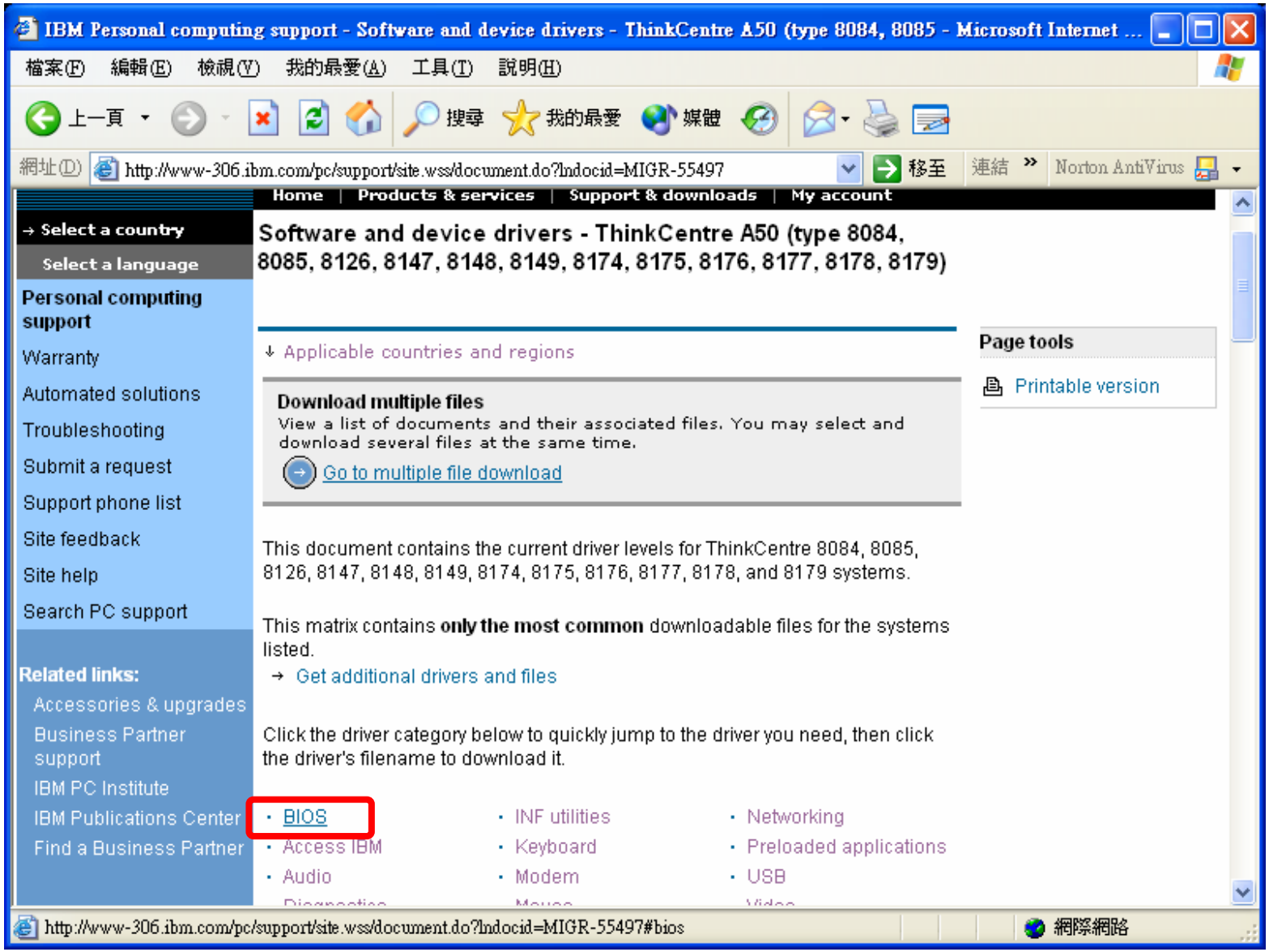

步驟六：找到第一項「BIOS」中右側的連結。

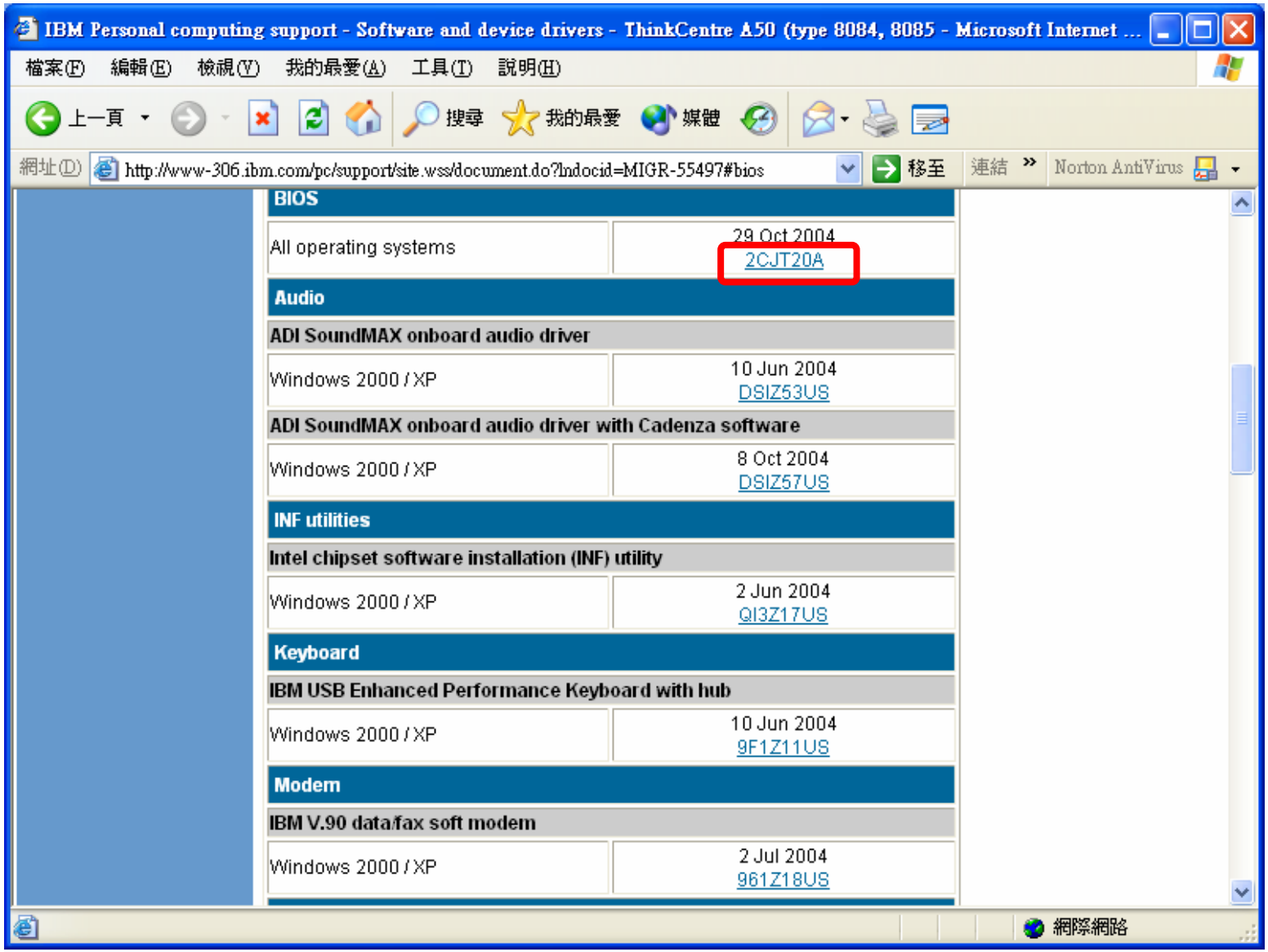

步驟七：接下來在螢幕下方連結中找到「2cjt20a.exe」Flash BIOS update(bootable diskette version)。

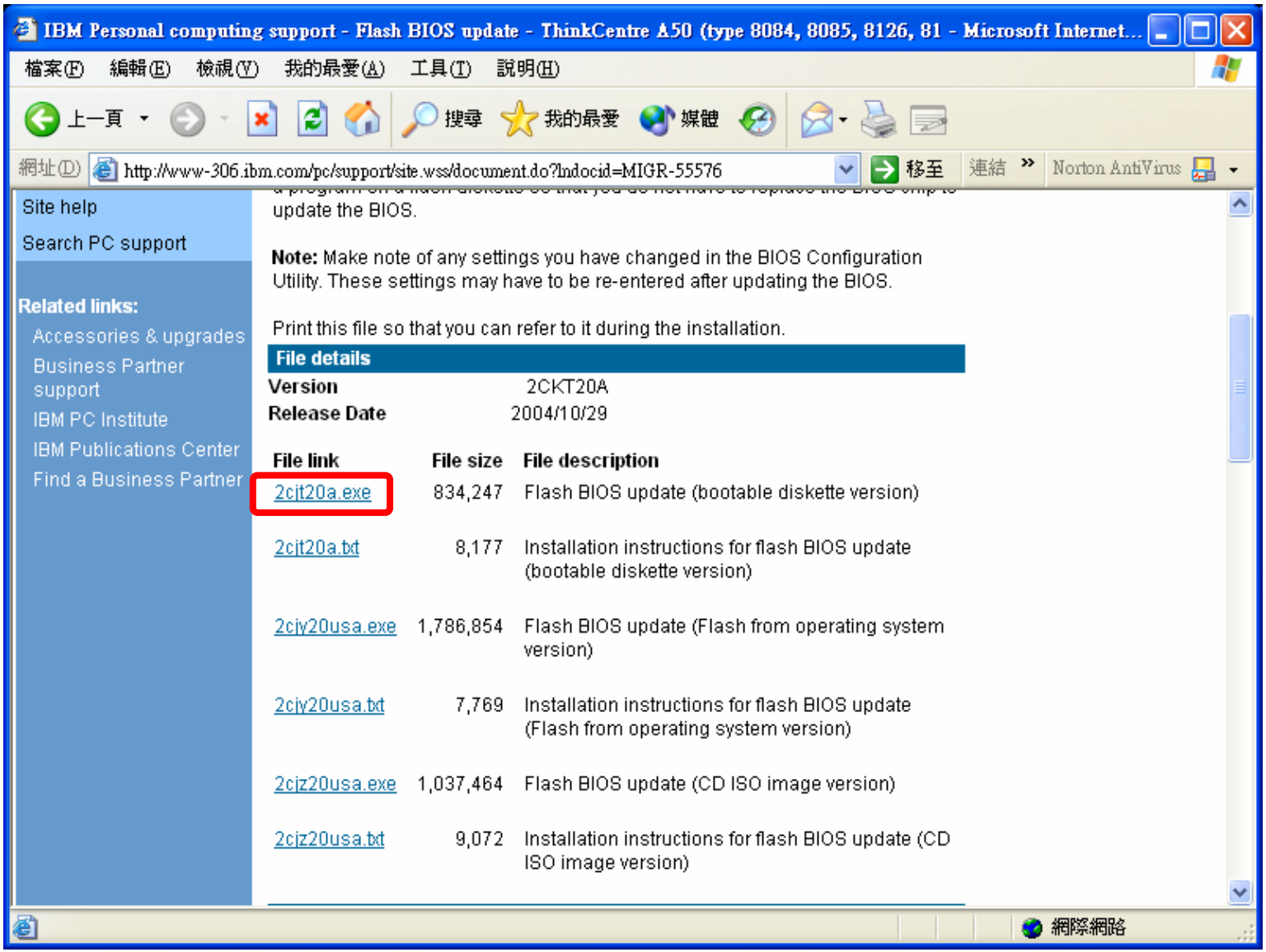

步驟八：點選後會出現下面的對話方塊，請先取消「Use IBM Download Director」的左方選區方塊，並點選「I agree」。

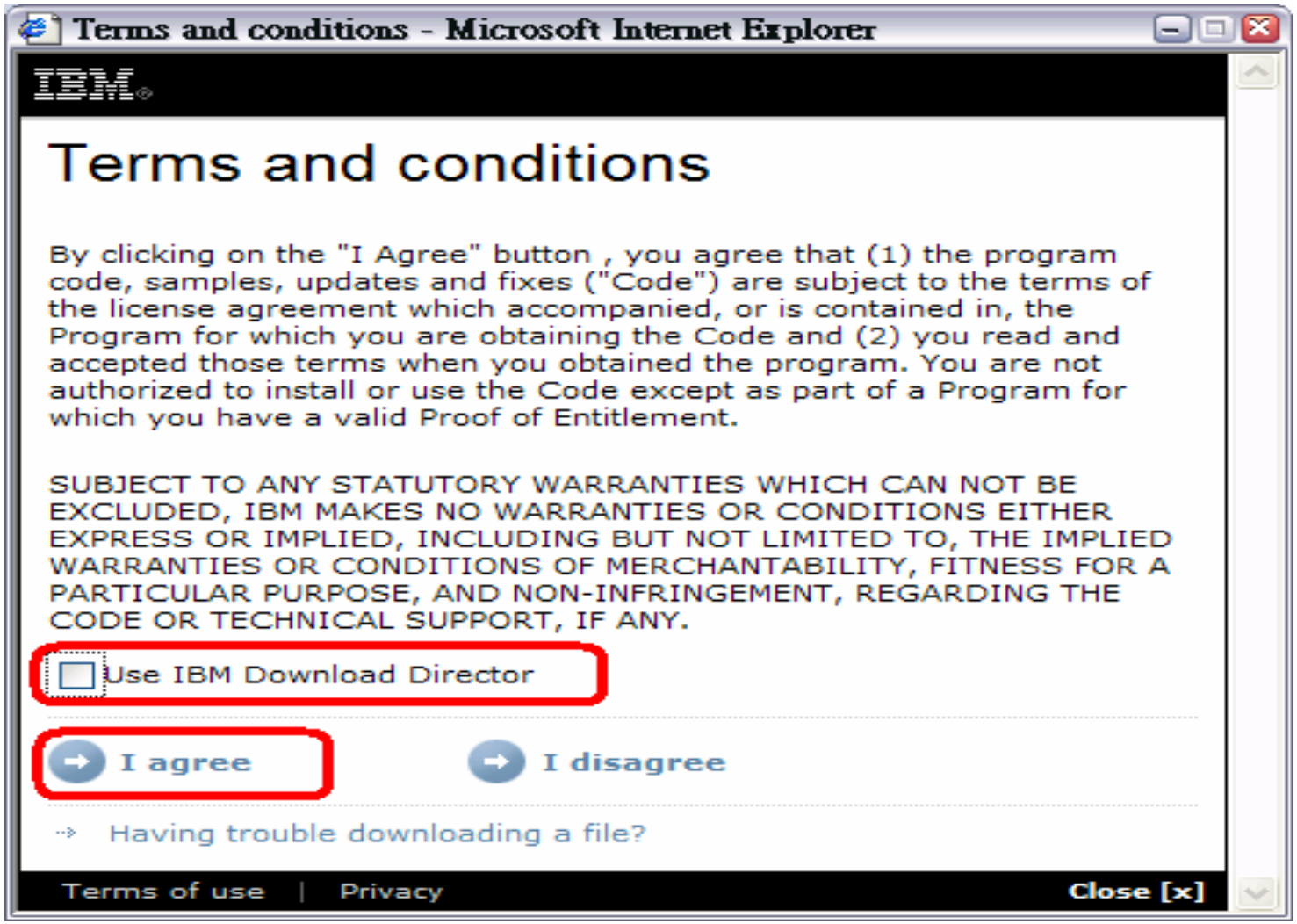

步驟九：將檔案存到電腦中。

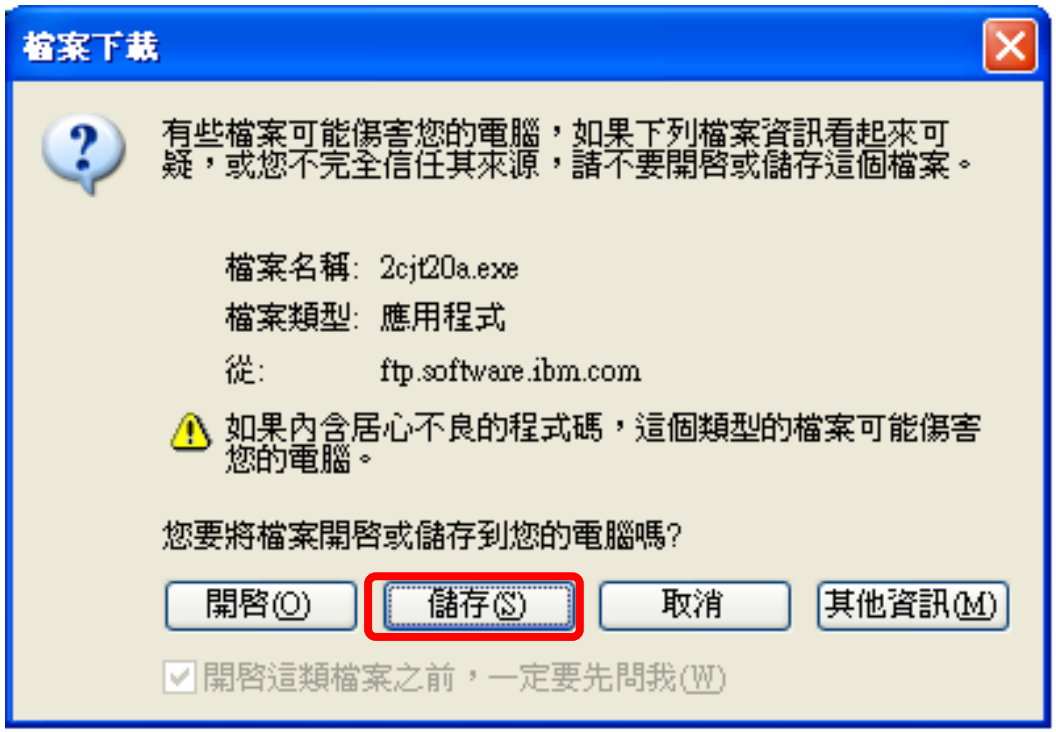

步驟十：執行剛剛下載的程式後，會出現以下畫面，按下「Enter」鍵。

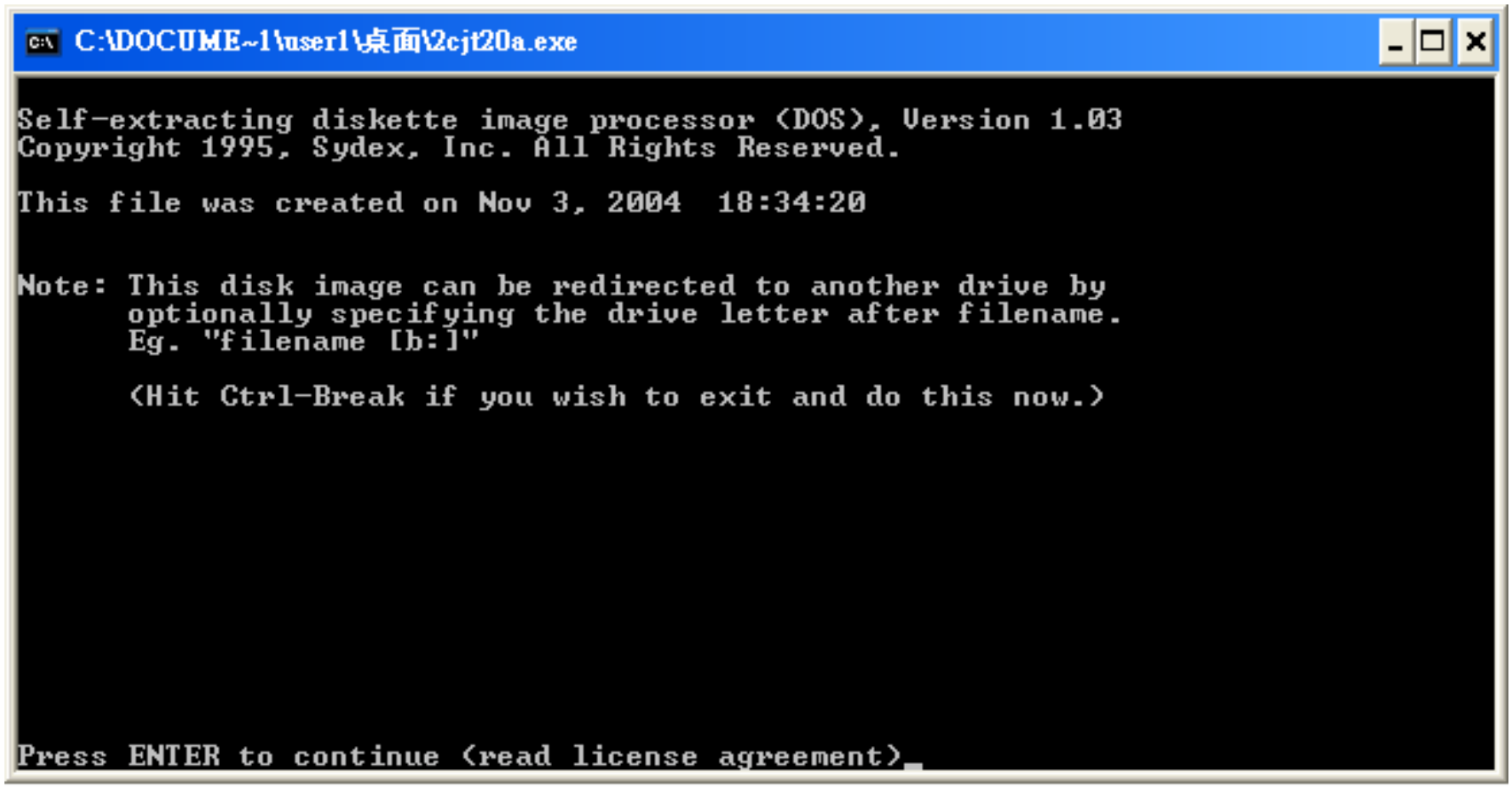

步驟十一：出現以下畫面後，再按一次「Enter」鍵。

步驟十二：重複按下「Enter」鍵直到出現以下畫面，按下「Y」鍵後按「Enter」鍵。

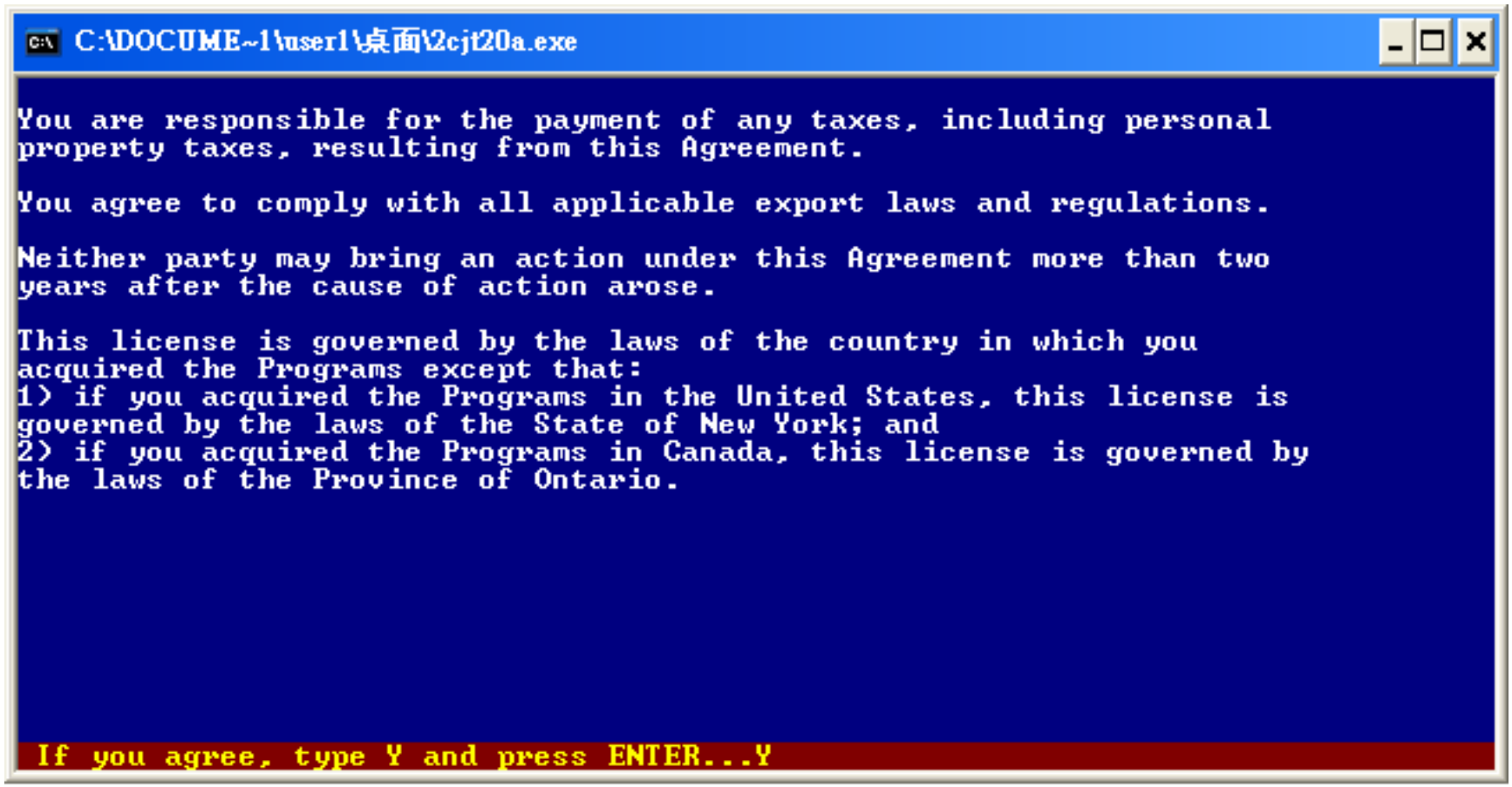

步驟十三：接著出現以下畫面，將一片磁片放入軟碟機中，然後再按下「Enter」鍵便開始製作BIOS更新磁片。

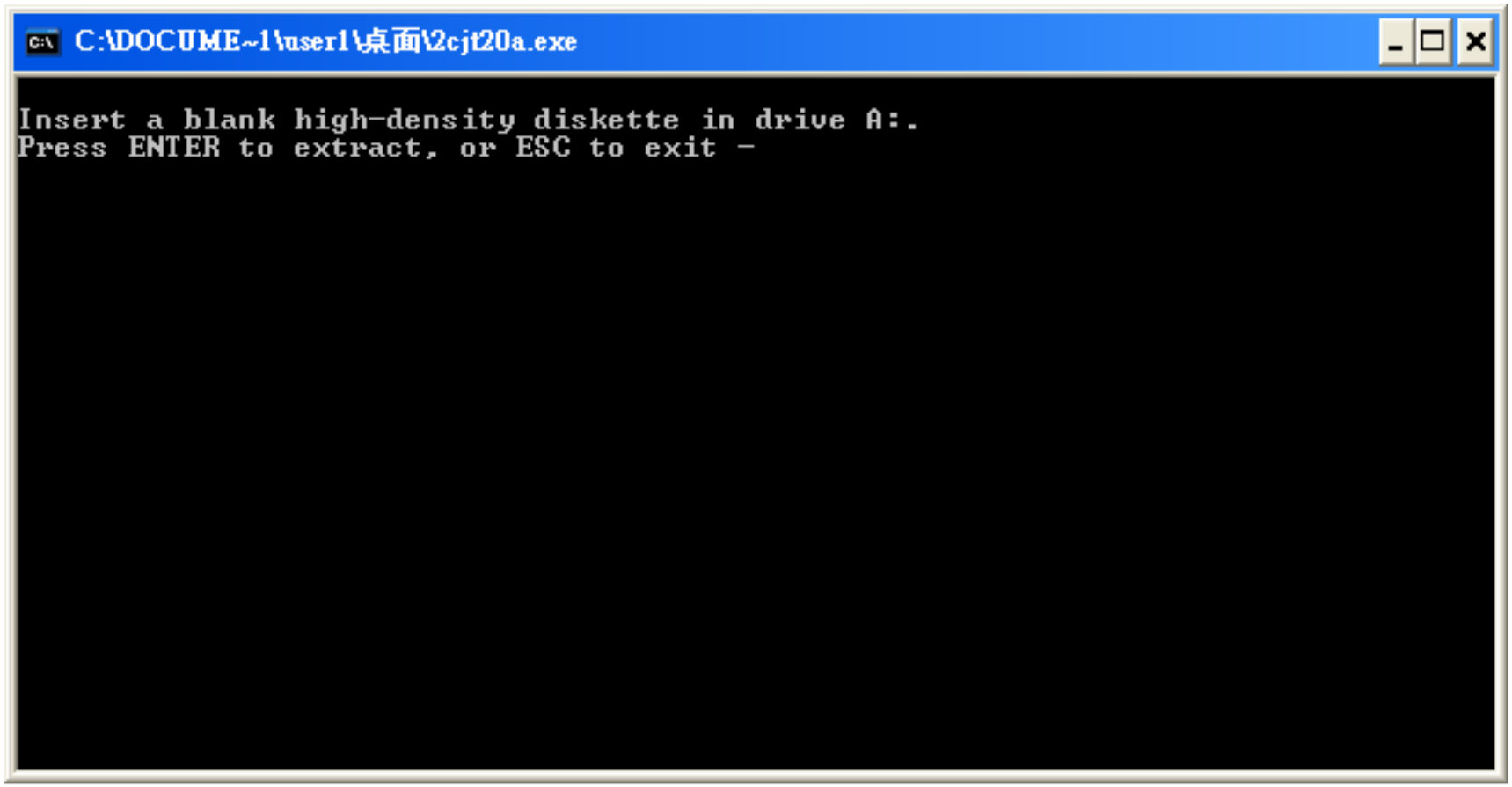

步驟十四：出現以下畫面後，將磁片取出，並將程式結束。

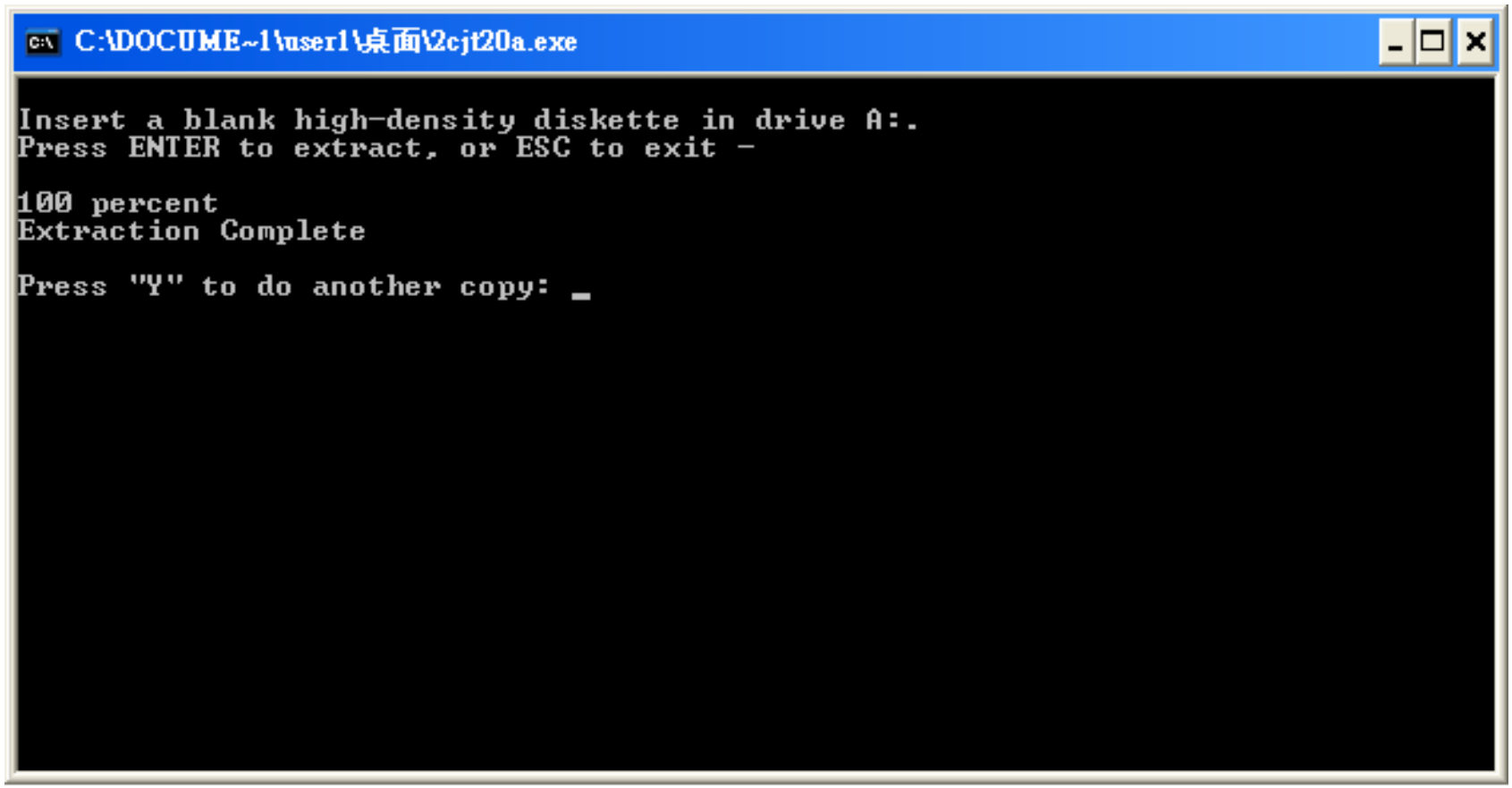

步驟十五：將要更新BIOS的電腦開機，以每秒一至二下速度按「F1」按鍵，直到進入BIOS，出現以下畫面。

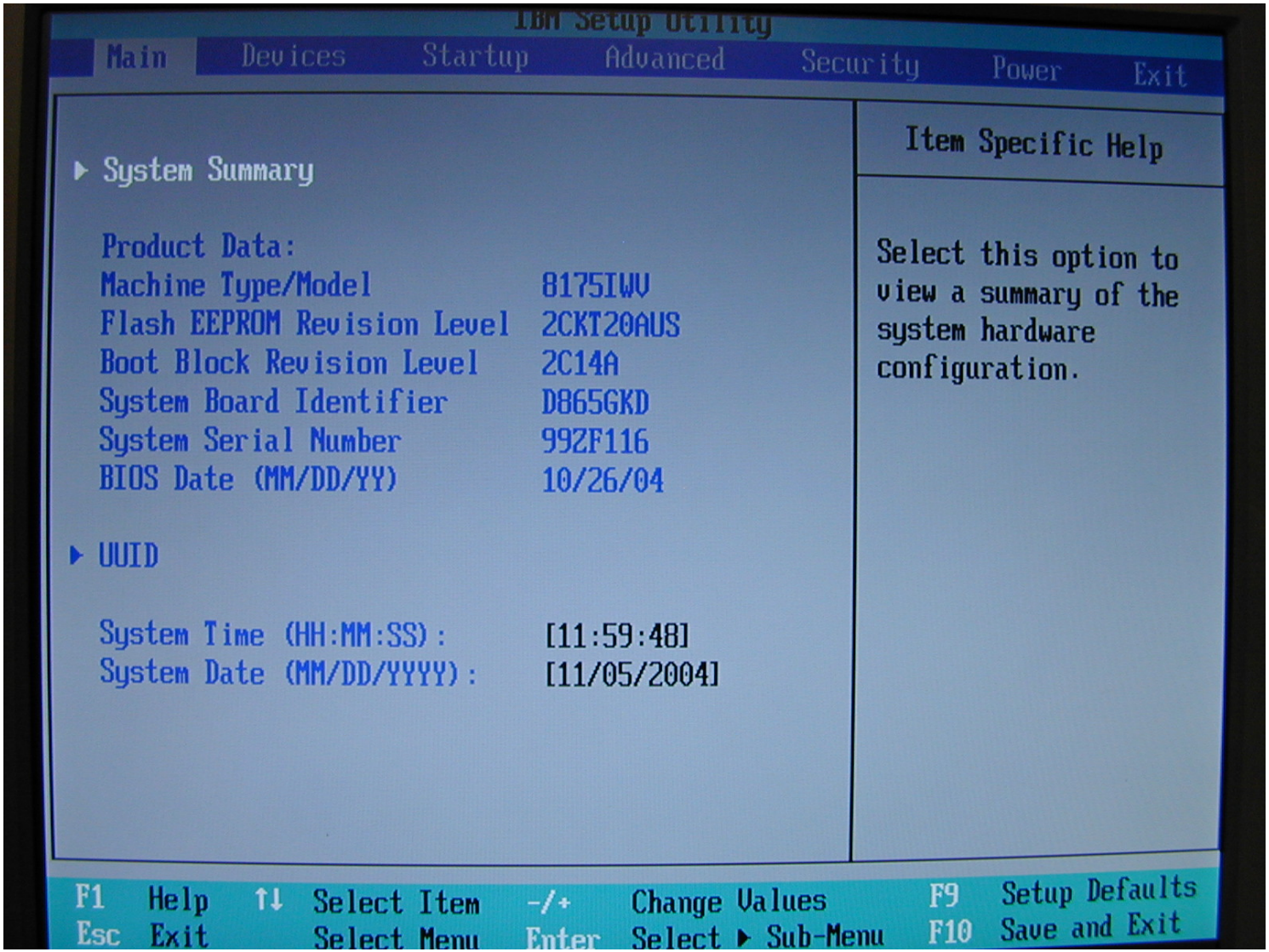

步驟十六：按「→」鍵選到第三個Startup選項，並按下「Enter」按鍵，會出現下列畫面。

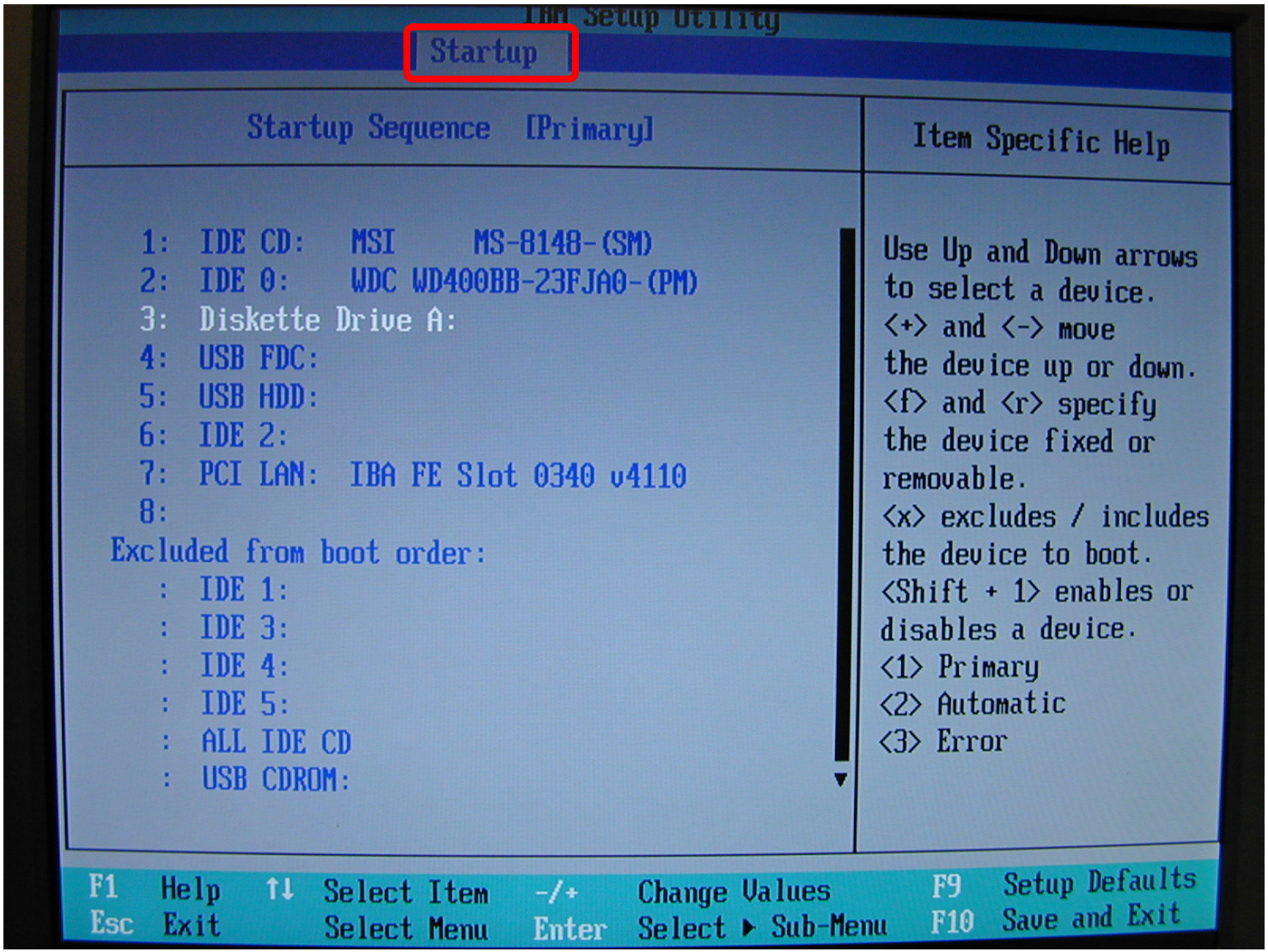

步驟十七：按「+」及「-」按鍵將「Diskette Drive A:」移至最上方。

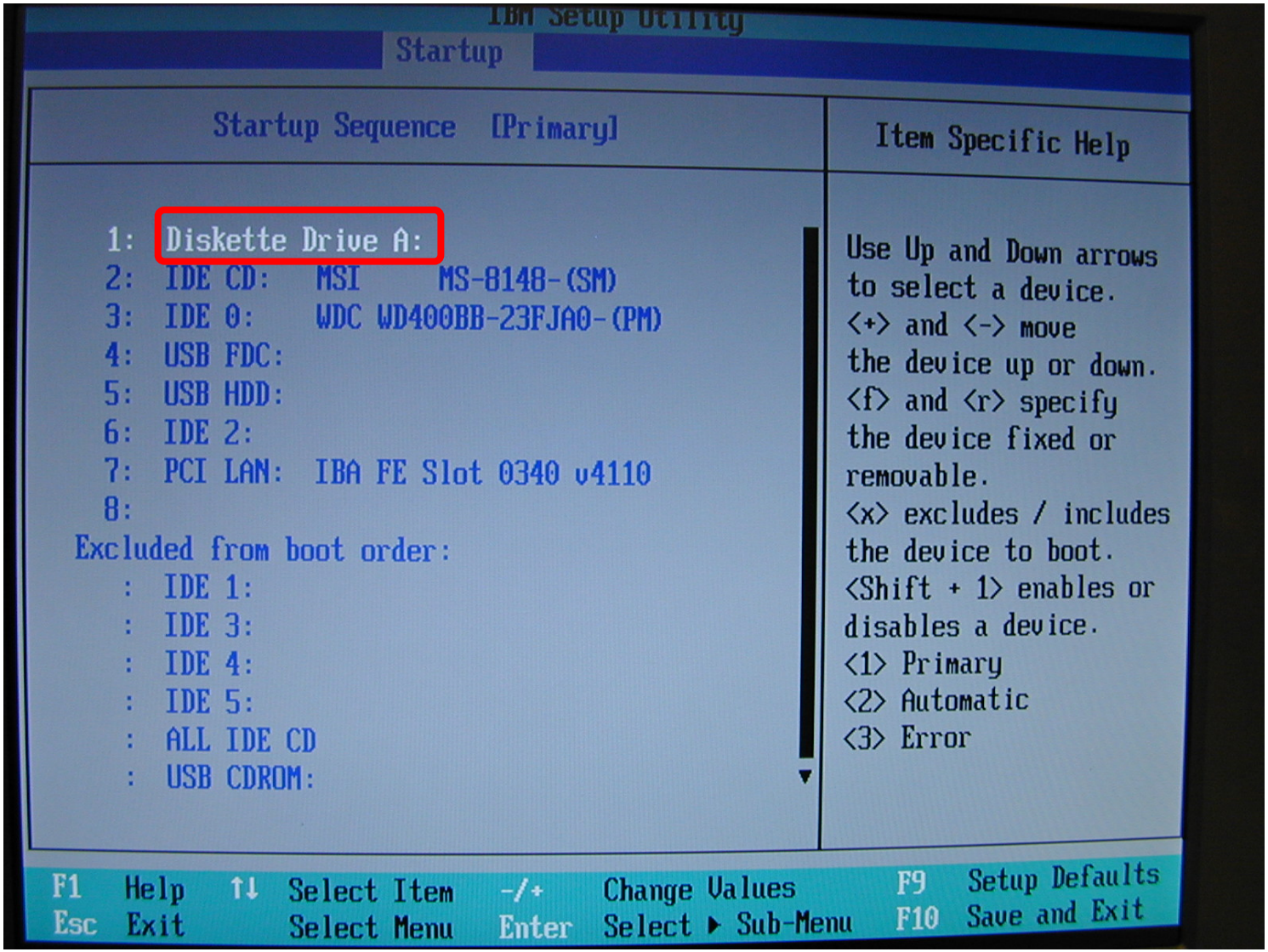

步驟十八：按「F10」鍵後，出現下列畫面，然後按「Enter」鍵。

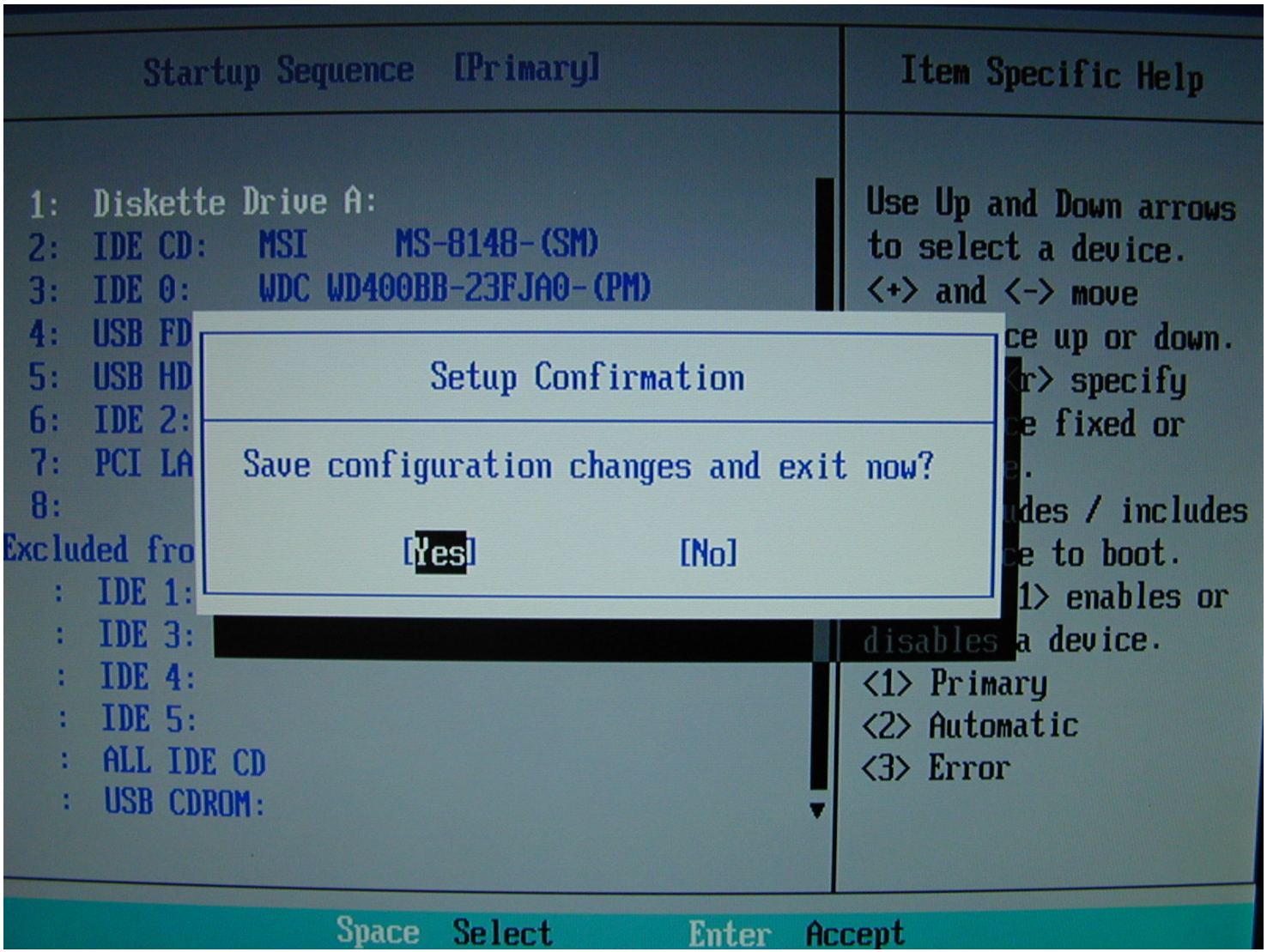

步驟十九：此時將磁片放入軟碟機中，重新開機，會出現下列畫面。
選擇「1」(United States)後按下「Enter」鍵。

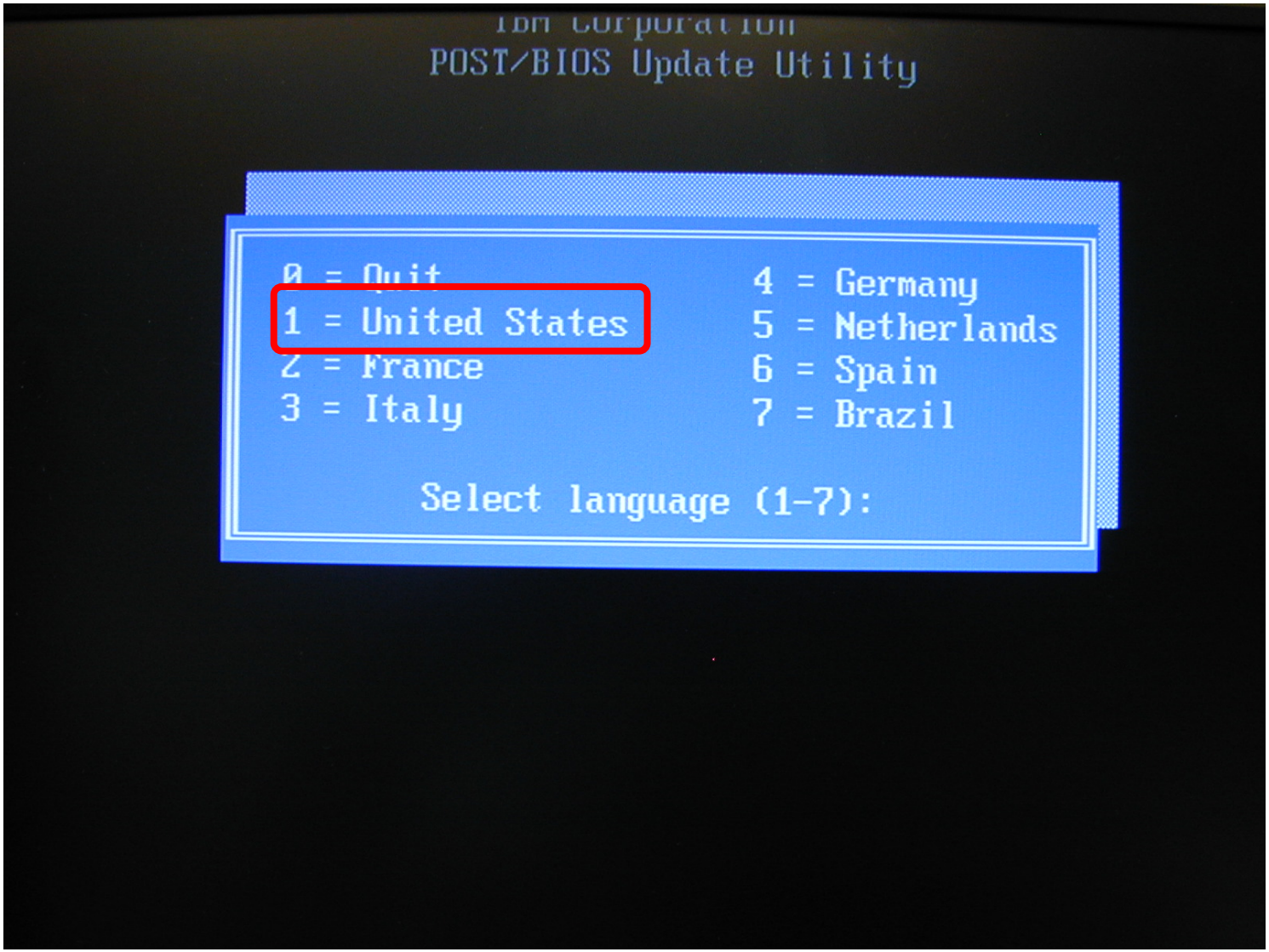

步驟二十：當出現下列二畫面時，都要按下「N」鍵。

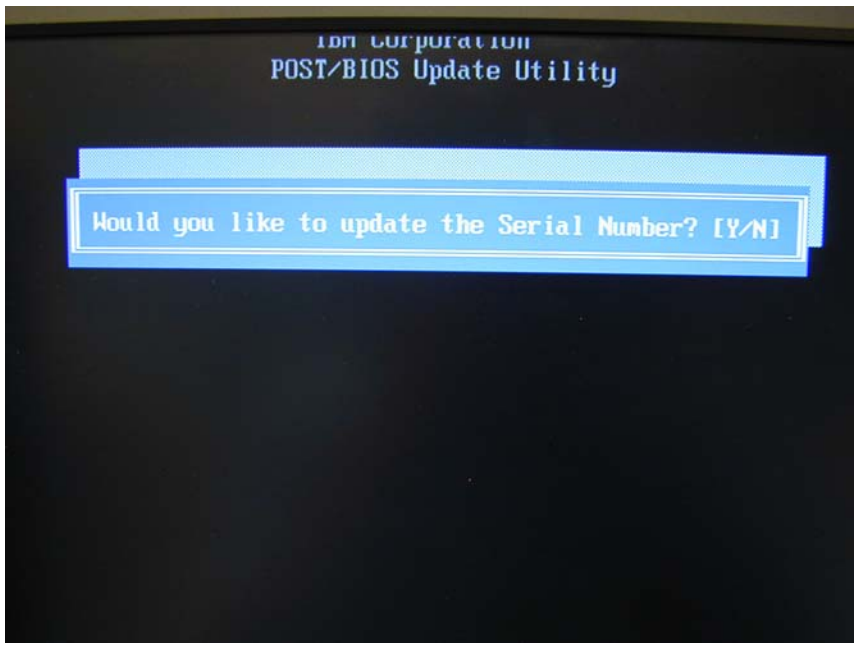

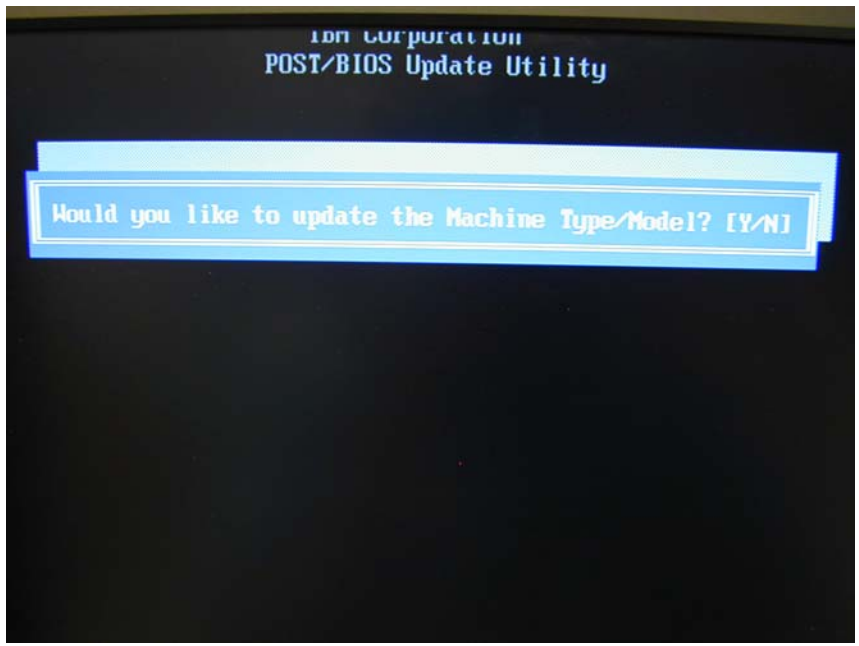

步驟二十一：電腦將自動更新BIOS，結束後出現此畫面，BIOS更新完畢。
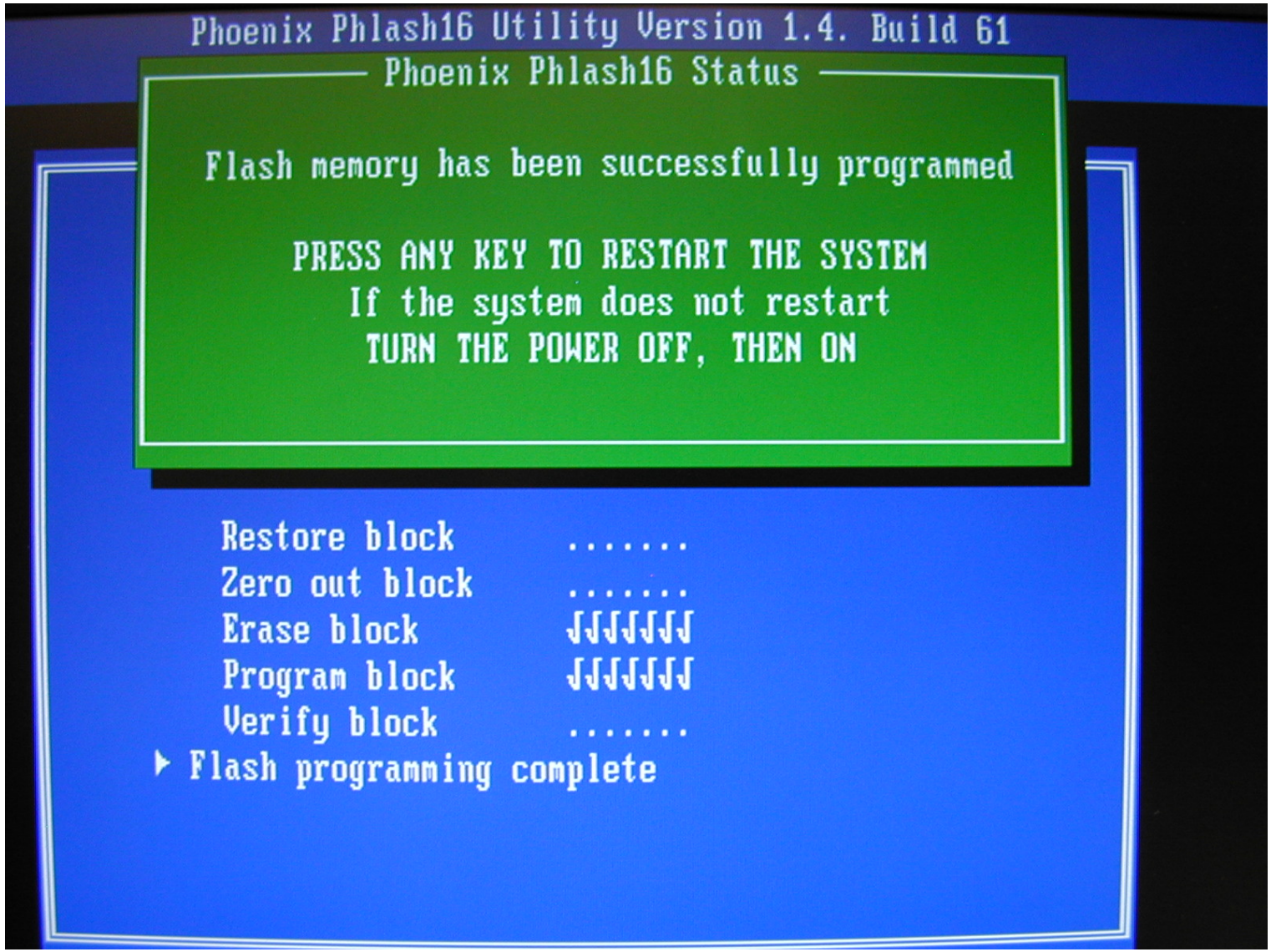
步驟二十二：將磁片取出，重新開機，便可正常使用電腦。